

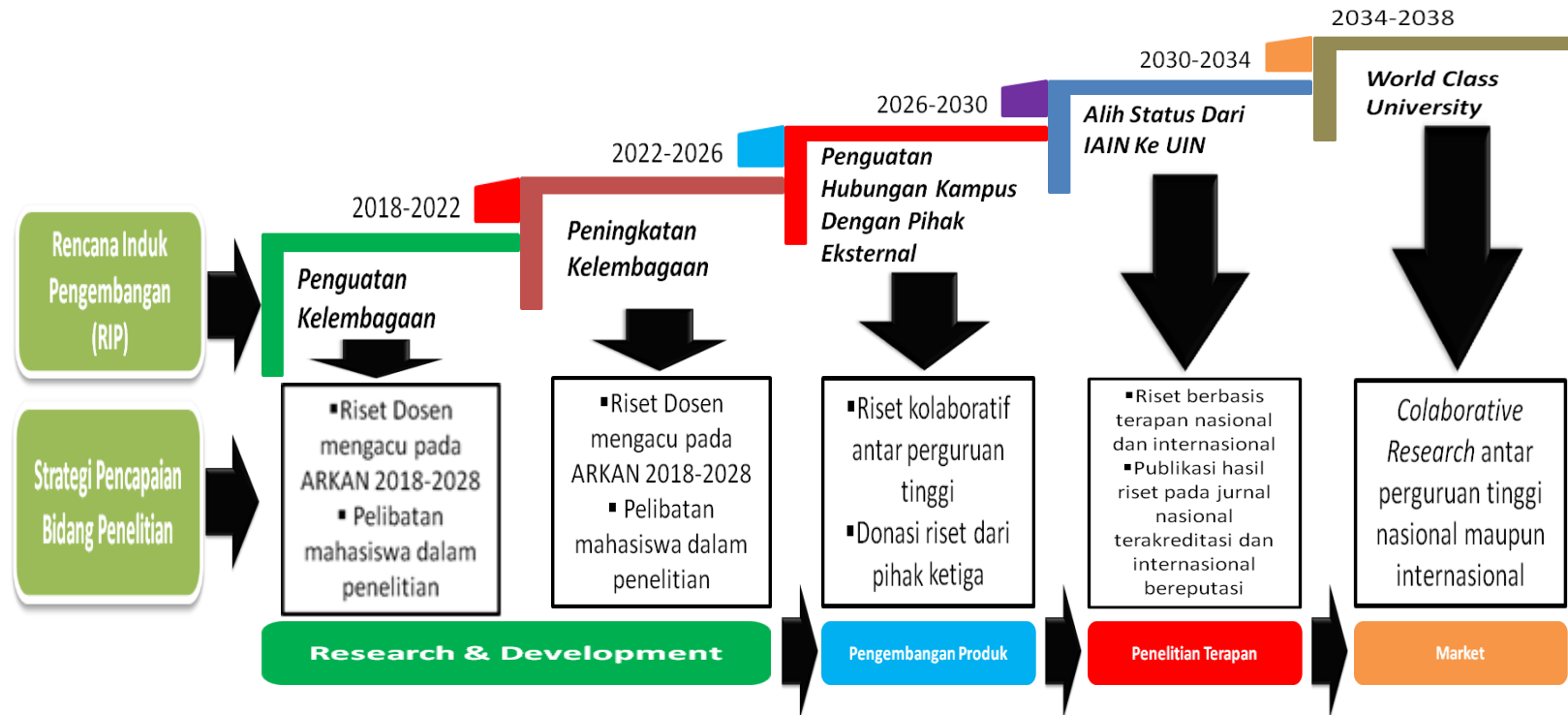

**ROAD MAP PENELITIAN BERDASARKAN RENCANA INDUK PENGEMBANGAN (RIP)
IAIN SYAIKH ABDURRAHMAN SIDDIK BANGKA BELITUNG
2018 - 2038**





KESESUAIAN TEMA RISET DENGAN FAKULTAS

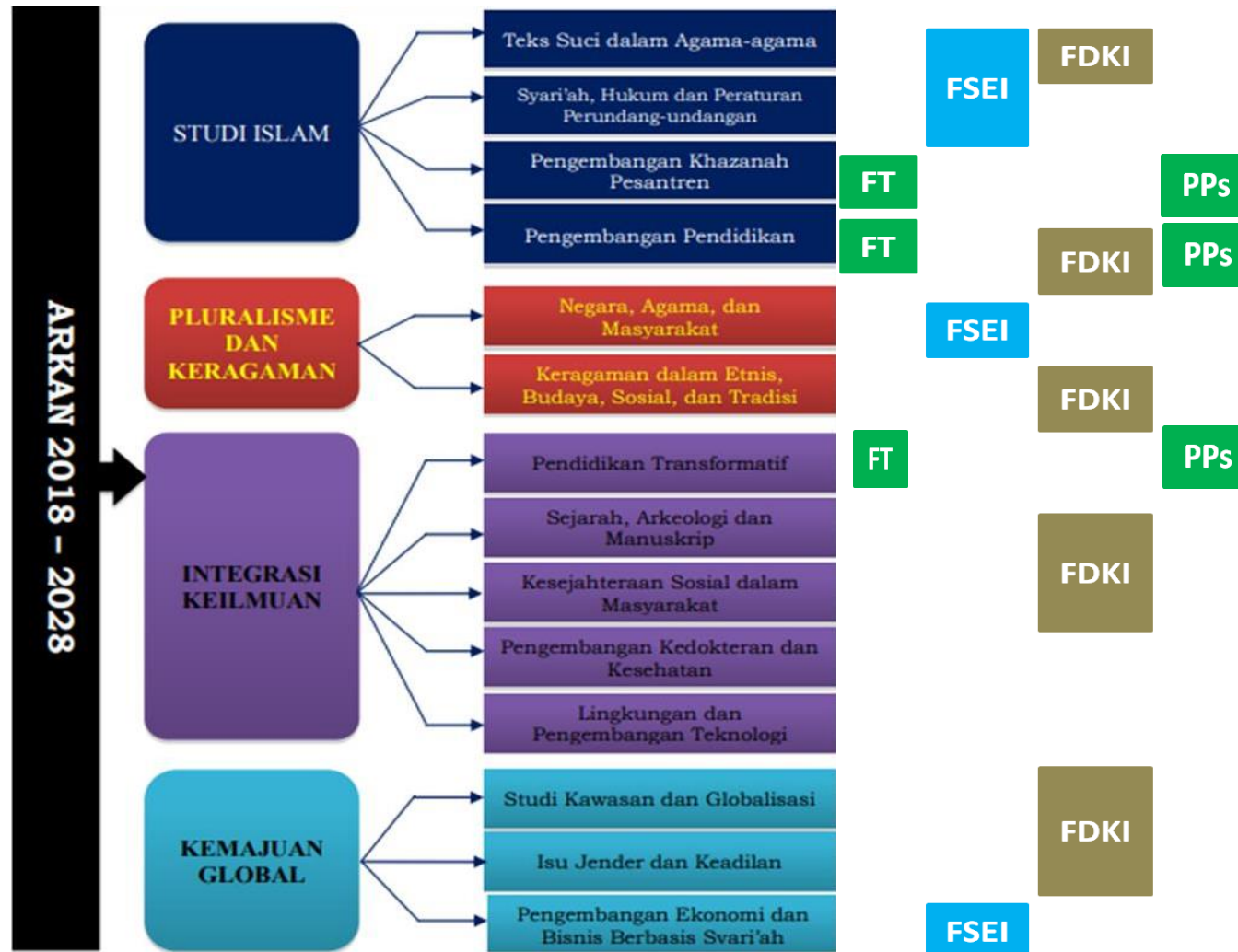



KEMENTERIAN AGAMA REPUBLIK INDONESIA
INSTITUT AGAMA ISLAM NEGERI
SYAIKH ABDURRAHMAN SIDDIK BANGKA BELITUNG
LEMBAGA PENELITIAN DAN PENGABDIAN KEPADA MASYARAKAT (LP2M)
Jalan Raya Petaling KM 13 Kec. Mendo Barat Kab. Bangka
E-mail: humas@iainsasbabel.ac.id Gmail: humasiainsasbabel@gmail.com
Website: www.iainsasbabel.ac.id Telp. (0717) 9100206

Topik-Topik Riset Berdasarkan Fakultas

Fakultas Tarbiyah		Program Pascasarjana PAI	
Pengembangan Khazanah Pesantren	Pengembangan Pendidikan	Pendidikan Transformatif	
<ul style="list-style-type: none">✓ Tokoh Keulamaan Pesantren✓ Transformasi Keilmuan✓ Karya dan Inovasi Pesantren✓ Pesantren dan Tantangan Globalisasi✓ Pesantren dan Moderasi✓ Pesantren dan Peran Kemasyarakatan✓ Bahtsul Masail di Pesantren✓ Santri dan Civilization	<ul style="list-style-type: none">✓ Kurikulum Pendidikan✓ Manajemen Pendidikan✓ Pendidik dan Tenaga Kependidikan✓ Pengembangan Kemitraan Pendidikan✓ Kebijakan Pendidikan✓ Evaluasi dan Penilaian Pendidikan✓ Pengembangan metode dan media	<ul style="list-style-type: none">✓ Pembentukan karakter✓ Pendidikan Multikultural✓ Pendidikan inklusi dan disabilitas✓ Pendidikan Minoritas (anak jalanan)✓ Psikologi dan Perkembangan Anak✓ Pengembangan Pendidikan Kontemporer	



KEMENTERIAN AGAMA REPUBLIK INDONESIA
INSTITUT AGAMA ISLAM NEGERI
SYAIKH ABDURRAHMAN SIDDIK BANGKA BELITUNG
LEMBAGA PENELITIAN DAN PENGABDIAN KEPADA MASYARAKAT (LP2M)
Jalan Raya Petaling KM 13 Kec. Mendo Barat Kab. Bangka
E-mail: humas@iainsasbabel.ac.id Gmail: humasiainsasbabel@gmail.com
Website: www.iainsasbabel.ac.id Telp. (0717) 9100206

Fakultas Syariah dan Ekonomi Islam

Syariah, Hukum, dan Peraturan Perundang-Undangan	Pengembangan Ekonomi dan Bisnis Syariah	Teks Suci Dalam Agama-Agama
<ul style="list-style-type: none">✓ Syariah Dalam Produk Legislasi Nasional✓ Reformasi Bidang Hukum dan Perundang-Undangan✓ Hukum Adat dan Syariah✓ Perlindungan HAM dan Kelompok Minoritas✓ Fatwa Hukum dan Produk Syariah✓ Humanitarianisme Islam	<ul style="list-style-type: none">✓ Ekonomi Global Dari Aspek Syariah✓ Aspek Syariah dalam Perbankan Global✓ Aspek Syariah Lembaga Keuangan Makro dan Mikro✓ Bisnis Dalam Perspektif Syariah	<ul style="list-style-type: none">✓ Teks dan Kehidupan Masyarakat✓ Dialog Antar Teks dan Studi Agama-Agama✓ Sastra dan Teks Suci Dalam Sejarah✓ Penterjemahan dan Tafsir

Negara, Agama, dan Masyarakat

- ✓ Demokrasi Sekularisasi, dan Nasionalisme
- ✓ Pemilihan Umum Dalam Perspektif Agama
- ✓ Relasi Agama dan Negara



KEMENTERIAN AGAMA REPUBLIK INDONESIA
INSTITUT AGAMA ISLAM NEGERI
SYAIKH ABDURRAHMAN SIDDIK BANGKA BELITUNG
LEMBAGA PENELITIAN DAN PENGABDIAN KEPADA MASYARAKAT (LP2M)
Jalan Raya Petaling KM 13 Kec. Mendo Barat Kab. Bangka
E-mail: humas@iainsasbabel.ac.id Gmail: humasiainsasbabel@gmail.com
Website: www.iainsasbabel.ac.id Telp. (0717) 9100206

Fakultas Dakwah dan Komunikasi Islam

Sejarah, Arkeologi, dan Manuskrip	Keragaman dalam Etnis, Budaya, Sosial, Tradisi	Isu Gender dan Keadilan
<ul style="list-style-type: none">✓ Kajian Naskah dan Manuskrip Kuno✓ Penterjemahan/Alih Bahasa✓ Benda-Benda Arkeologi✓ Sejarah Perkembangan Islam✓ Kajian Tematik Karya Ulama Lokal dan Nusantara	<ul style="list-style-type: none">✓ Kajian tentang Budaya Lokal✓ Konflik dan Resolusi✓ Kajian kelompok masyarakat minoritas✓ Etnis dan Agama✓ Relasi antara Budaya dan Agama✓ Kajian Konflik Intra dan Antar Agama✓ Kajian Psikologi Sosial dan Agama	<ul style="list-style-type: none">✓ Kajian Gender dan Feminisme✓ Keadilan dan Keadilan Gender✓ Kajian anak dan Perempuan✓ Perempuan Dalam Perspektif Agama dan Negara

Bangka, 23 Maret 2020
An. Ketua LP2M
Sekretaris

Ichsan Habibi, MA.Hum
NIDN.2004028701